

Схема расположения границ публичного сервитута объекта электросетевого хозяйства  
"ВЛ-10кВ №6 от ПС "Строевская",  
расположенного по адресу: Архангельская область, Устьянский район

<b>Утверждена</b>	
<small>(наименование документа об утверждении, включая</small>	
<small>наименования органов государственной власти или</small>	
<small>органов местного самоуправления, принявших</small>	
<small>решение об утверждении схемы или подписавших</small>	
<small>соглашение о перераспределении земельных участков)</small>	
от _____	№ _____

Площадь испрашиваемого публичного сервитута 308349 кв.м.

Каталог координат: Приложение 1 на 7 листах

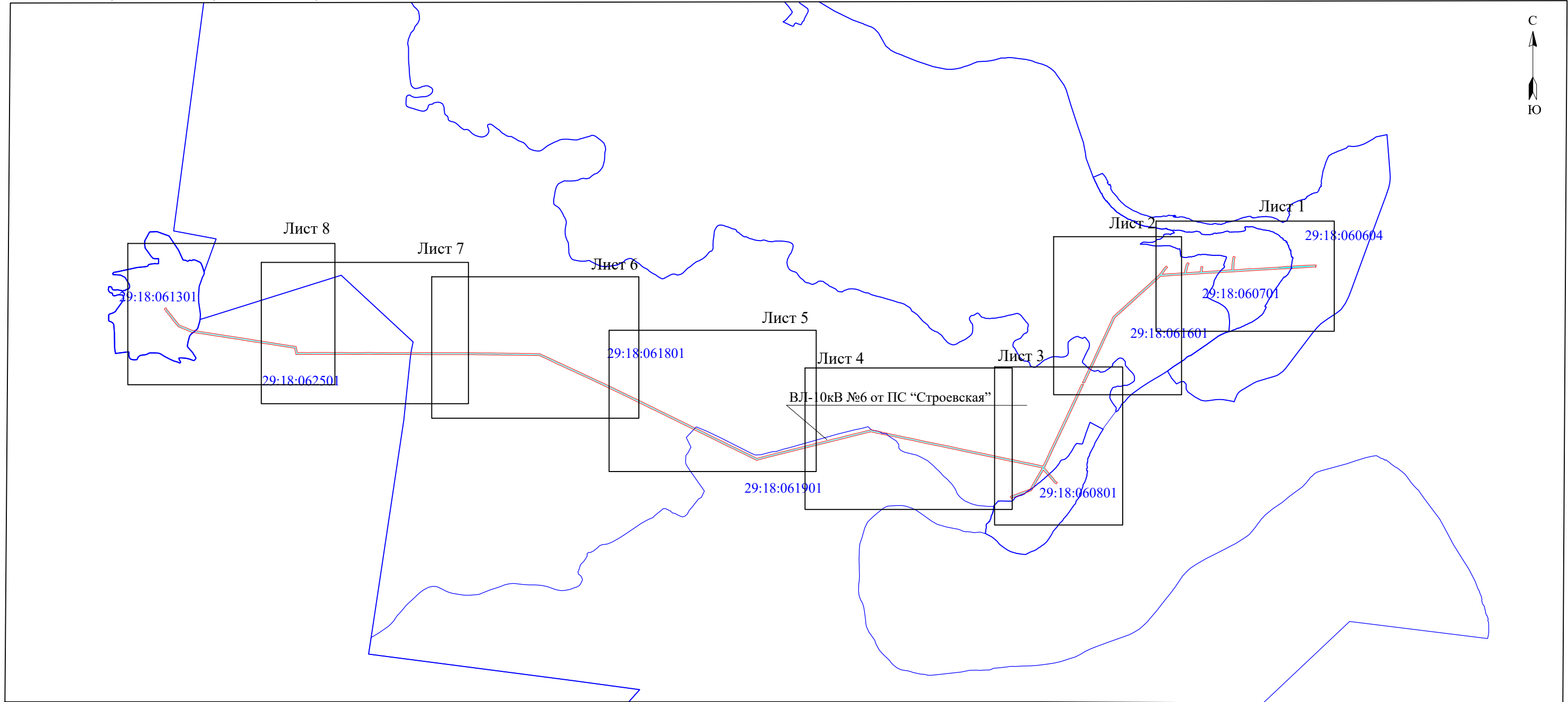

Система координат: МСК-29, зона 3

Кадастровые номера земельных участков, в отношении которых испрашивается публичный сервитут: 29:18:060604:9, 29:18:000000:88,  
29:18:062501:19, 29:18:062501:18, 29:18:000000:2892, 29:18:061801:2, земли кадастровых кварталов: 29:18:060604, 29:18:060701, 29:18:061601,  
29:18:060801, 29:18:061901, 29:18:062501, 29:18:061301;



Масштаб 1:40000

Условные обозначения:

-  - проектные границы публичного сервитута;
-  - объект электросетевого хозяйства "ВЛ-10кВ №6 от ПС "Строевская";
-  - номер и граница кадастрового квартала;

Кадастровый инженер **ЛЫСЕНКО** Евгений Эммануилович



"30" июля 2021г.

Схема расположения границ публичного сервитута объекта электросетевого хозяйства "ВЛ-10кВ №6 от ПС "Строевская", расположенного по адресу:  
Архангельская область, Устьянский район

Выносной лист 1

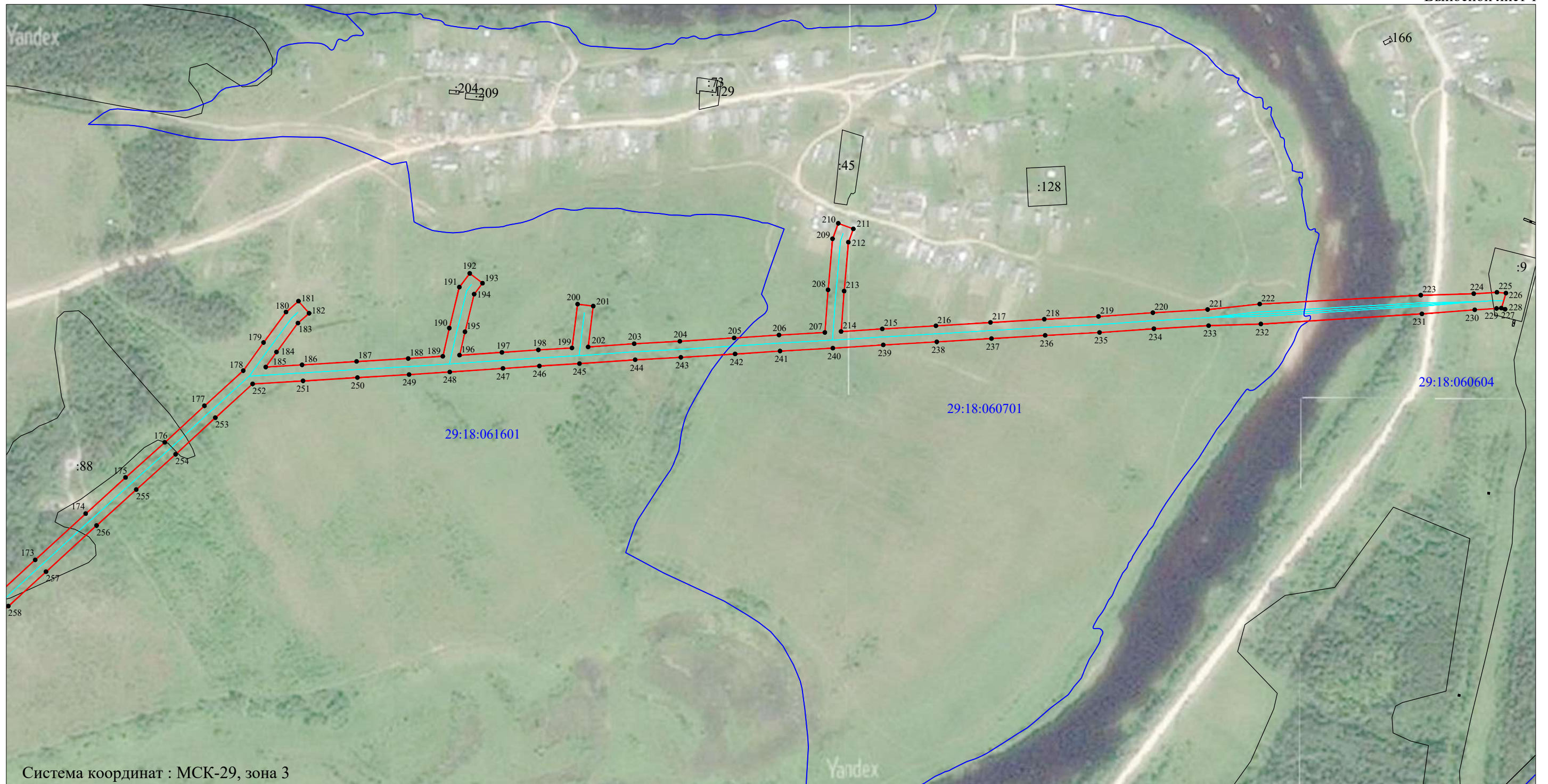

Система координат : МСК-29, зона 3

Масштаб 1:5000



Условные обозначения:

- - проектные границы публичного сервитута;
- - объект электросетевого хозяйства "ВЛ-10кВ №6 от ПС "Строевская";
- :88 - границы и кадастровый номер земельного участка сведения о котором содержатся в ЕГРН;
- 29:18:061601 - номер и граница кадастрового квартала;
- 1 ● - обозначение и номер характерной точки проектных границ публичного сервитута.

Кадастровый инженер **ЛЫСЕНКО** Э. Э. Лысенко



"30" июля 2021г.



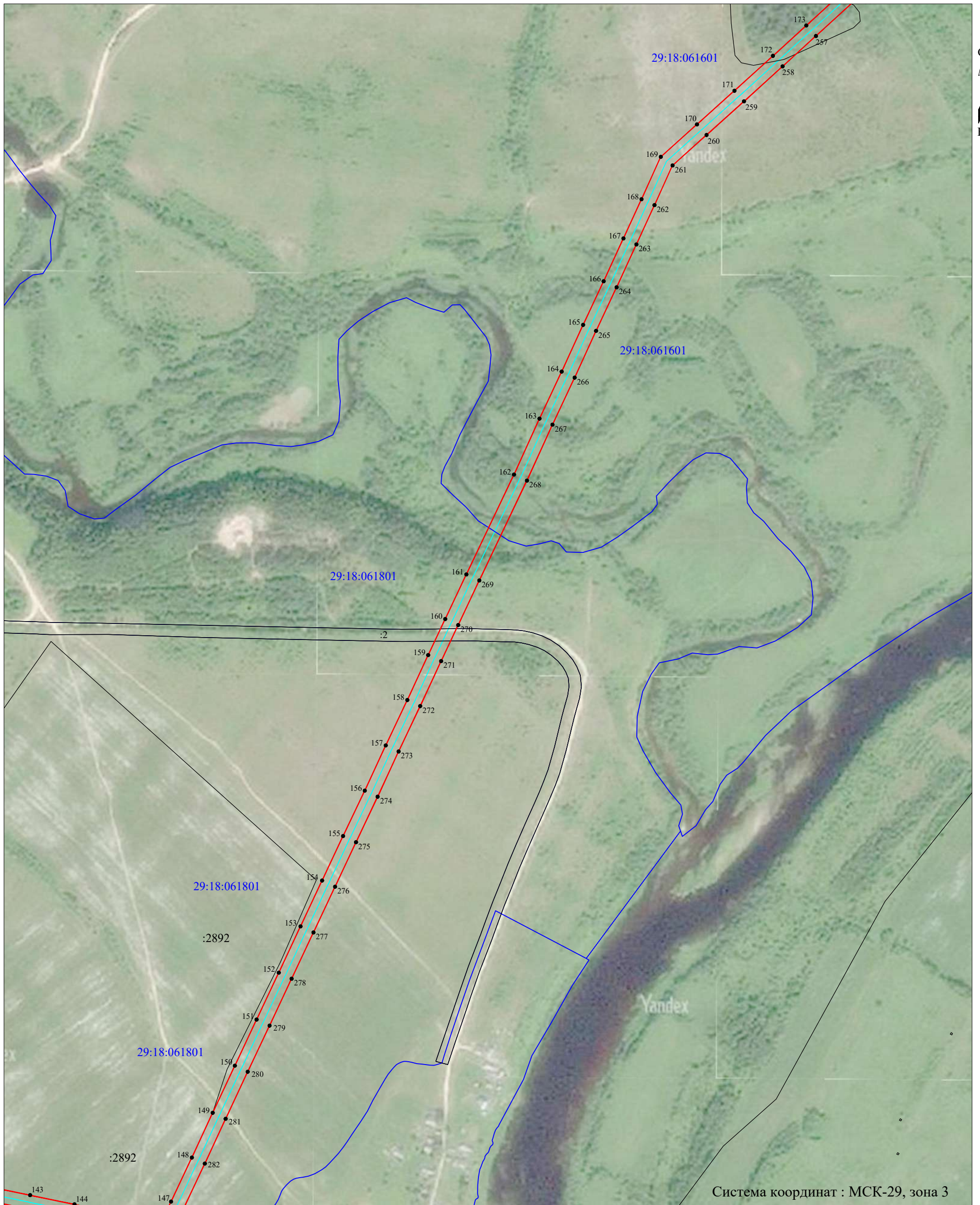

Система координат : МСК-29, зона 3

Масштаб 1:5000

- Условные обозначения:
- - проектные границы публичного сервитута;
  - - объект электросетевого хозяйства "ВЛ-10кВ №6 от ПС "Строевская";
  - границы и кадастровый номер земельного участка сведения о котором содержатся в ЕГРН;
  - 29:18:061801 - номер и граница кадастрового квартала;
  - - обозначение и номер характерной точки проектных границ публичного сервитута.

Кадастровый инженер **ЛЫСЕНКО** Евгений Эммануилович  
 Э. Лысенко  
 "30" июня 2021г.  
 СНИЛС 048-255-38888  
 Российская Федерация



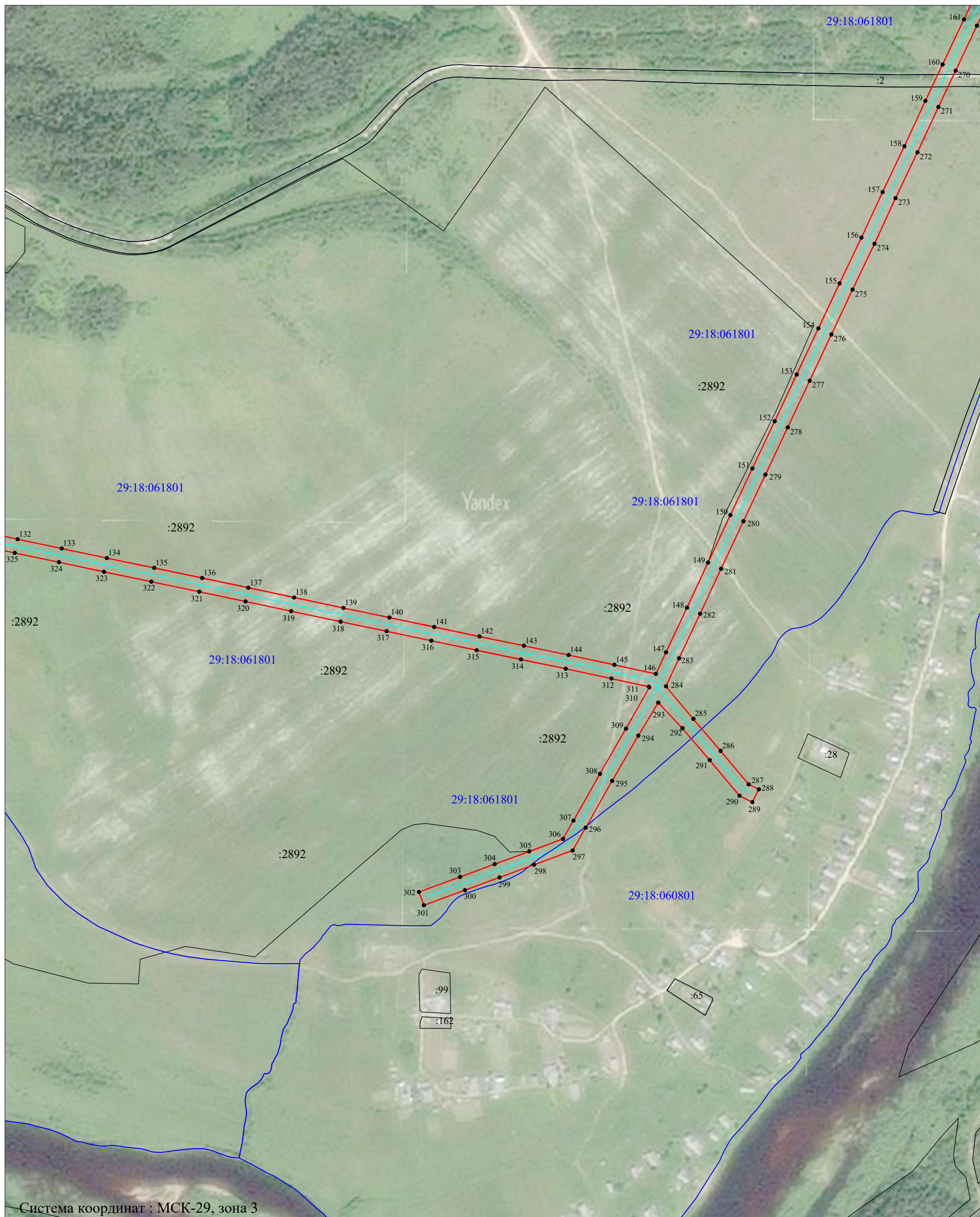

Система координат : МСК-29, зона 3

Масштаб 1:5000

- Условные обозначения:
- - проектные границы публичного сервитута;
  - - объект электросетевого хозяйства "ВЛ-10кВ №6 от ПС "Строевская";
  - :676 - границы и кадастровый номер земельного участка сведения о котором содержатся в ЕГРН;
  - 29:18:06201 - номер и граница кадастрового квартала;
  - 1 ● - обозначение и номер характерной точки проектных границ публичного сервитута.

Кадастровый инженер **ЛЫСЕНКО Евгений Эммануилович**, Э. Лысенко

"30" июня 2021г.



Схема расположения границ публичного сервитута объекта электросетевого хозяйства "ВЛ-10кВ №6 от ПС "Строевская"", расположенного по адресу:  
Архангельская область, Устьянский район

Выносной лист 4

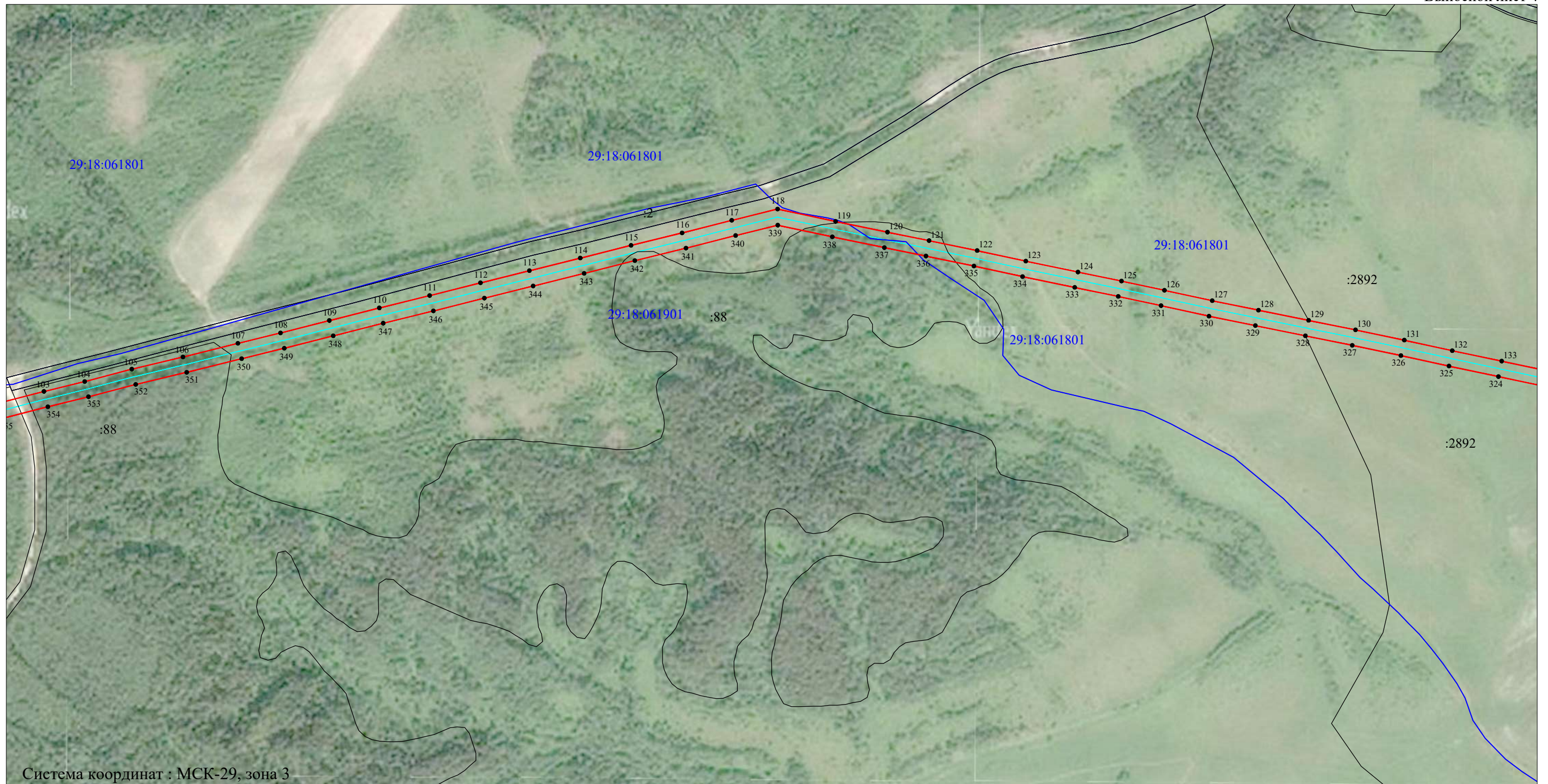

Система координат : МСК-29, зона 3

Масштаб 1:5000

Условные обозначения:

- - проектные границы публичного сервитута;
- - объект электросетевого хозяйства "ВЛ-10кВ №6 от ПС "Строевская"";
- :88 - границы и кадастровый номер земельного участка сведения о котором содержатся в ЕГРН;
- 29:18:061901 - номер и граница кадастрового квартала;
- 1 ● - обозначение и номер характерной точки проектных границ публичного сервитута.

Кадастровый инженер **ЛЫСЕНКО** Э. Э. Лысенко



"30" июля 2021г.



Схема расположения границ публичного сервитута объекта электросетевого хозяйства "ВЛ-10кВ №6 от ПС "Строевская"", расположенного по адресу:  
Архангельская область, Устьянский район

Выносной лист 5



Система координат : МСК-29, зона 3

Масштаб 1:5000

Условные обозначения:

- - проектные границы публичного сервитута;
- - объект электросетевого хозяйства "ВЛ-10кВ №6 от ПС "Строевская"";
- :88 - границы и кадастровый номер земельного участка сведения о котором содержатся в ЕГРН;
- 29:18:062501 - номер и граница кадастрового квартала;
- 1 ● - обозначение и номер характерной точки проектных границ публичного сервитута.

Кадастровый инженер **ЛЫСЕНКО** Евгений Эммануилович



"30" июля 2021г.





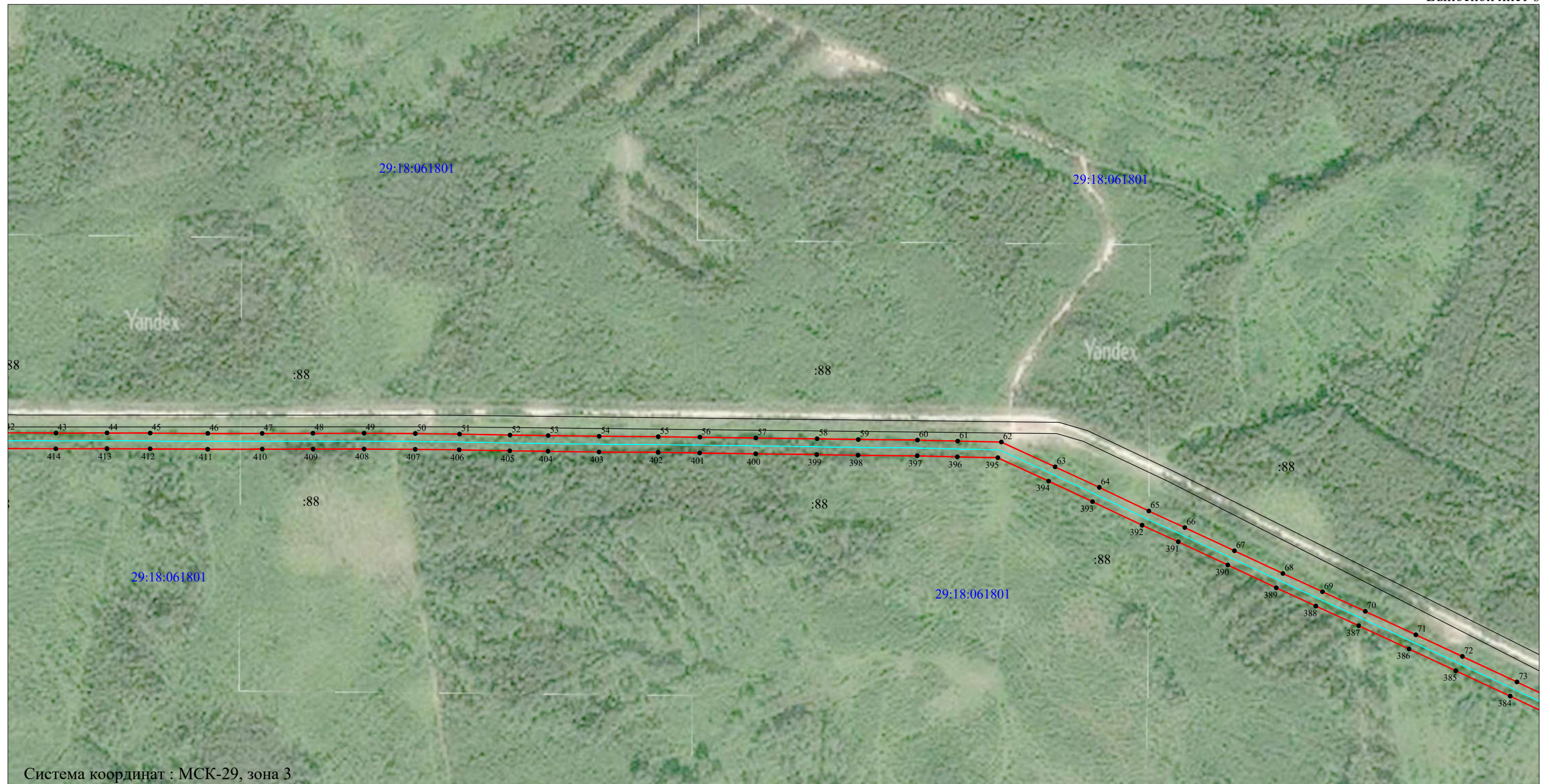

Схема расположения границ публичного сервитута объекта электросетевого хозяйства "ВЛ-10кВ №6 от ПС "Строевская", расположенного по адресу:  
Архангельская область, Устьянский район

Выносной лист 6



Масштаб 1:5000

Условные обозначения:

-  - проектные границы публичного сервитута;
-  - объект электросетевого хозяйства "ВЛ-10кВ №6 от ПС "Строевская";
-  - границы и кадастровый номер земельного участка сведения о котором содержатся в ЕГРН;
-  - номер и граница кадастрового квартала;
-  - обозначение и номер характерной точки проектных границ публичного сервитута.

Кадастровый инженер **ЛЫСЕНКО** Э. Э. Лысенко



"30" июля 2021г.



Схема расположения границ публичного сервитута объекта электросетевого хозяйства "ВЛ-10кВ №6 от ПС "Строевская", расположенного по адресу:  
Архангельская область, Устьянский район

Выносной лист 7



Система координат : МСК-29, зона 3

Масштаб 1:5000

Условные обозначения:

- - проектные границы публичного сервитута;
- - объект электросетевого хозяйства "ВЛ-10кВ №6 от ПС "Строевская";
- :88 - границы и кадастровый номер земельного участка сведения о котором содержатся в ЕГРН;
- 29:18:062501 - номер и граница кадастрового квартала;
- 1 ● - обозначение и номер характерной точки проектных границ публичного сервитута.

Кадастровый инженер **ЛЫСЕНКО** Евгений Эммануилович



"30" июля 2021г.



Схема расположения границ публичного сервитута объекта электросетевого хозяйства "ВЛ-10кВ №6 от ПС "Строевская"", расположенного по адресу:  
Архангельская область, Устьянский район



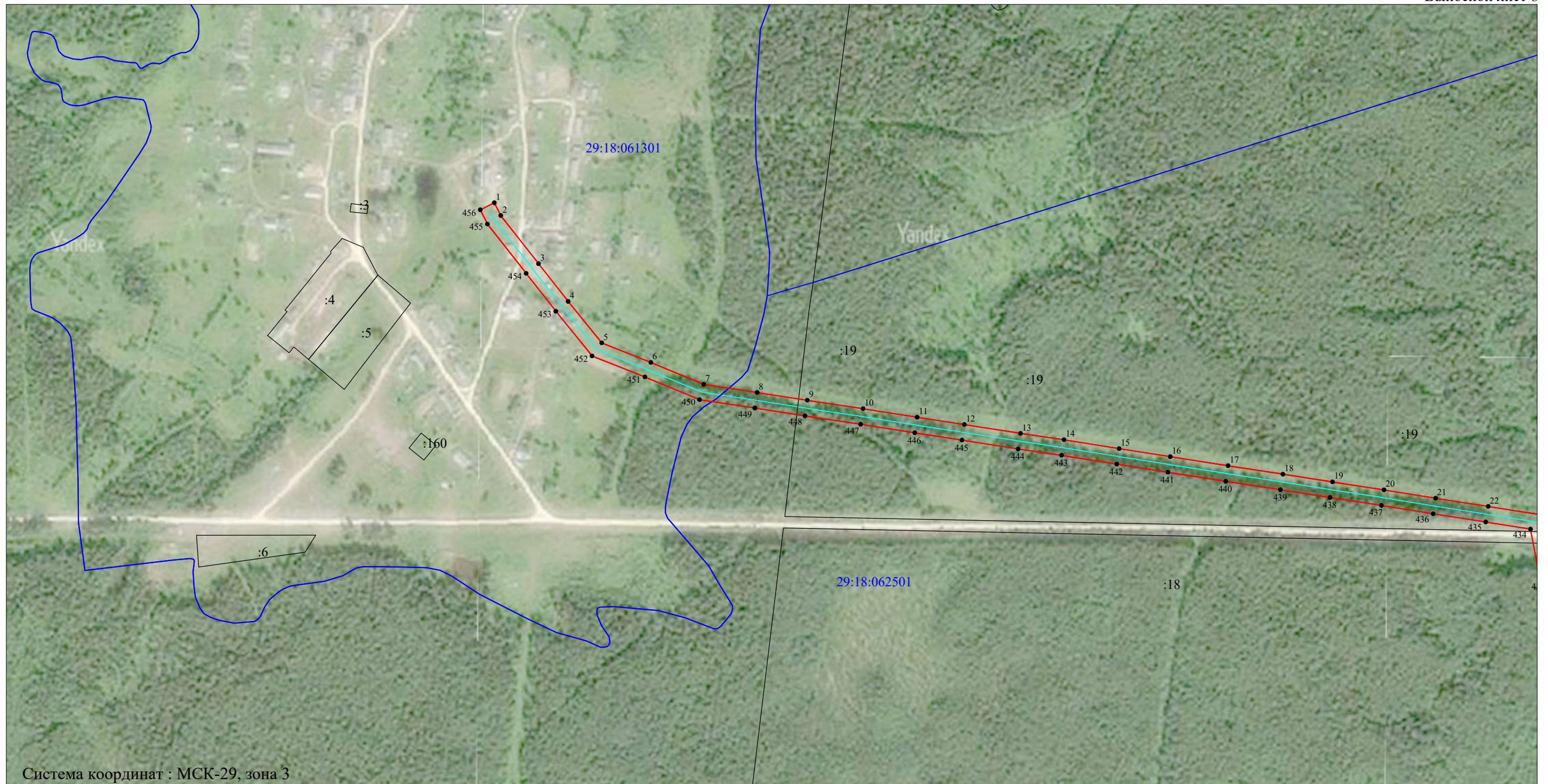

Выносной лист 8



Система координат : МСК-29, зона 3

Масштаб 1:5000

Условные обозначения:

-  - проектные границы публичного сервитута;
-  - объект электросетевого хозяйства "ВЛ-10кВ №6 от ПС "Строевская"";
-  :6 - границы и кадастровый номер земельного участка сведения о котором содержатся в ЕГРН;
-  29:18:062501 - номер и граница кадастрового квартала;
-  1 - обозначение и номер характерной точки проектных границ публичного сервитута.

Кадастровый инженер **ЛЫСЕНКО** Евгений Эммануилович



"30" июля 2021г.



**Каталог координат границ публичного сервитута  
объекта электросетевого хозяйства: «ВЛ-10кВ №6 от ПС «Строевская»»**

<b>Площадь публичного сервитута: 308349 кв.м.</b>		
<b>Метод определения координат: Метод спутниковых геодезических измерений (определений)</b>		
<b>Система координат: МСК - 29, зона 3</b>		
<b>Средняя квадратичная погрешность определения координат характерных точек контура (Mt) = 0,10 м</b>		
Обозначение характерных точек границ	Координаты, м	
	X	Y
1	2	3
1	298303.31	3371288.31
2	298286.68	3371296.69
3	298223.95	3371345.90
4	298174.76	3371384.56
5	298120.89	3371428.21
6	298095.33	3371492.22
7	298066.78	3371561.19
8	298056.23	3371630.80
9	298045.96	3371696.19
10	298035.14	3371768.68
11	298023.93	3371839.22
12	298014.46	3371900.71
13	298002.97	3371973.98
14	297994.63	3372030.52
15	297983.12	3372102.46
16	297972.63	3372169.08
17	297960.78	3372244.33
18	297949.84	3372315.77
19	297939.69	3372380.48
20	297929.38	3372447.50
21	297918.44	3372514.75
22	297907.81	3372583.25
23	297896.25	3372655.80
24	297833.41	3372667.78
25	297833.69	3372716.55
26	297833.31	3372783.75
27	297833.67	3372849.12
28	297834.27	3372919.93
29	297834.01	3372989.67
30	297833.59	3373060.68
31	297833.84	3373128.18
32	297833.59	3373194.71
33	297833.32	3373261.68
34	297833.45	3373337.43
35	297833.80	3373421.36
36	297833.14	3373491.51
37	297833.58	3373560.68
38	297833.30	3373630.42
39	297833.15	3373707.54
40	297832.97	3373776.58
41	297832.85	3373842.22
42	297833.09	3373916.75
43	297832.61	3373984.19
44	297832.78	3374050.76
45	297832.54	3374106.97
46	297832.07	3374182.01
47	297832.15	3374252.88



48	297832.31	3374319.07
49	297832.37	3374385.72
50	297831.93	3374452.45
51	297831.27	3374509.89
52	297829.99	3374575.70
53	297829.36	3374625.59
54	297828.45	3374691.93
55	297827.94	3374768.89
56	297827.18	3374823.06
57	297826.12	3374896.02
58	297825.15	3374975.70
59	297824.26	3375029.43
60	297823.44	3375106.53
61	297822.14	3375158.83
62	297820.91	3375215.79
63	297788.63	3375285.91
64	297761.83	3375343.27
65	297731.13	3375407.91
66	297709.59	3375454.80
67	297679.31	3375519.50
68	297649.66	3375582.50
69	297625.93	3375634.10
70	297600.31	3375689.85
71	297569.89	3375755.59
72	297541.62	3375816.37
73	297508.48	3375887.43
74	297475.17	3375957.34
75	297445.17	3376018.08
76	297418.46	3376074.16
77	297383.75	3376146.67
78	297350.64	3376214.67
79	297317.47	3376283.05
80	297284.37	3376350.34
81	297257.68	3376403.90
82	297229.04	3376462.69
83	297198.04	3376525.99
84	297169.23	3376584.51
85	297141.48	3376641.73
86	297110.27	3376704.36
87	297080.02	3376765.56
88	297049.43	3376828.71
89	297019.58	3376889.07
90	296989.36	3376950.45
91	296958.39	3377013.18
92	296928.15	3377074.85
93	296898.67	3377134.77
94	296866.89	3377198.32
95	296839.49	3377255.72
96	296809.81	3377316.94
97	296781.92	3377373.24
98	296753.27	3377432.03
99	296722.46	3377494.92
100	296734.59	3377541.54
101	296751.47	3377607.80
102	296768.06	3377673.06
103	296783.81	3377735.13



104	296796.75	3377788.08
105	296812.86	3377849.56
106	296828.70	3377916.18
107	296846.42	3377987.65
108	296860.00	3378043.21
109	296876.16	3378106.96
110	296892.59	3378172.07
111	296908.64	3378237.58
112	296925.26	3378303.87
113	296941.05	3378367.53
114	296957.48	3378433.92
115	296974.12	3378499.95
116	296990.34	3378566.59
117	297006.74	3378631.23
118	297021.41	3378690.90
119	297005.26	3378766.43
120	296991.28	3378834.14
121	296980.25	3378888.37
122	296967.25	3378950.96
123	296953.51	3379014.33
124	296939.33	3379082.28
125	296927.63	3379139.07
126	296915.55	3379195.05
127	296901.96	3379257.22
128	296889.65	3379317.59
129	296876.37	3379382.83
130	296863.96	3379443.93
131	296850.61	3379507.51
132	296836.87	3379570.01
133	296823.26	3379634.49
134	296809.23	3379700.29
135	296794.96	3379769.42
136	296780.26	3379839.53
137	296766.01	3379906.92
138	296751.79	3379973.60
139	296736.43	3380045.83
140	296722.39	3380112.95
141	296708.69	3380178.22
142	296694.73	3380244.43
143	296681.24	3380309.17
144	296667.72	3380374.47
145	296653.35	3380441.31
146	296640.12	3380501.93
147	296671.70	3380516.73
148	296736.75	3380547.41
149	296802.64	3380578.14
150	296872.10	3380610.74
151	296940.06	3380642.78
152	297009.15	3380675.42
153	297077.41	3380707.50
154	297144.87	3380739.27
155	297210.41	3380770.13
156	297277.42	3380802.09
157	297343.99	3380832.94
158	297410.93	3380864.76
159	297477.18	3380895.48



160	297530.33	3380920.61
161	297596.13	3380951.76
162	297743.19	3381021.86
163	297825.64	3381059.45
164	297894.93	3381092.10
165	297963.80	3381123.66
166	298028.02	3381153.94
167	298091.13	3381183.09
168	298148.94	3381209.73
169	298211.44	3381238.04
170	298259.31	3381291.41
171	298308.82	3381346.57
172	298360.24	3381403.30
173	298405.03	3381452.41
174	298465.32	3381518.37
175	298512.37	3381570.29
176	298558.16	3381621.49
177	298605.99	3381673.29
178	298651.78	3381723.82
179	298688.46	3381750.33
180	298728.14	3381779.64
181	298742.40	3381795.92
182	298726.60	3381809.76
183	298713.83	3381795.18
184	298676.07	3381767.29
185	298656.53	3381753.16
186	298659.34	3381800.60
187	298663.73	3381871.61
188	298667.66	3381938.96
189	298670.55	3381984.12
190	298707.27	3381992.63
191	298760.79	3382005.60
192	298778.65	3382019.36
193	298765.83	3382035.99
194	298751.51	3382024.96
195	298702.43	3382013.07
196	298671.98	3382006.01
197	298675.64	3382061.21
198	298678.87	3382108.75
199	298681.43	3382152.60
200	298738.56	3382159.85
201	298735.96	3382180.38
202	298682.78	3382173.63
203	298686.89	3382233.77
204	298690.11	3382293.33
205	298694.46	3382364.09
206	298698.30	3382422.62
207	298701.56	3382482.46
208	298757.22	3382486.68
209	298823.86	3382492.54
210	298843.94	3382499.91
211	298836.70	3382519.62
212	298819.25	3382513.22
213	298755.50	3382507.61
214	298702.83	3382503.61
215	298706.27	3382557.39



216	298710.26	3382627.25
217	298714.63	3382698.48
218	298718.81	3382768.68
219	298722.52	3382839.48
220	298727.35	3382910.37
221	298731.49	3382981.68
222	298738.63	3383049.58
223	298750.18	3383259.73
224	298752.13	3383328.83
225	298753.93	3383359.00
226	298752.88	3383370.72
227	298733.34	3383364.84
228	298731.89	3383369.66
229	298732.88	3383358.69
230	298731.17	3383330.08
231	298725.86	3383261.18
232	298712.59	3383051.17
233	298710.53	3382983.00
234	298706.39	3382911.69
235	298701.56	3382840.74
236	298697.84	3382769.86
237	298693.66	3382699.75
238	298689.30	3382628.50
239	298685.31	3382558.66
240	298681.10	3382492.85
241	298677.34	3382423.89
242	298673.50	3382365.42
243	298669.14	3382294.53
244	298665.93	3382235.05
245	298660.97	3382162.43
246	298657.91	3382110.07
247	298654.68	3382062.61
248	298650.09	3381993.27
249	298646.70	3381940.24
250	298642.76	3381872.87
251	298638.38	3381801.87
252	298634.47	3381736.00
253	298590.50	3381687.46
254	298542.62	3381635.61
255	298496.77	3381584.34
256	298449.79	3381532.50
257	298389.52	3381466.57
258	298344.70	3381417.43
259	298293.22	3381360.64
260	298243.68	3381305.43
261	298198.75	3381255.35
262	298140.22	3381228.83
263	298082.33	3381202.15
264	298019.14	3381172.97
265	297954.95	3381142.70
266	297886.08	3381111.14
267	297816.81	3381078.50
268	297734.32	3381040.90
269	297587.12	3380970.73
270	297521.36	3380939.59
271	297468.28	3380914.50



272	297402.00	3380883.77
273	297335.06	3380851.94
274	297268.48	3380821.10
275	297201.42	3380789.11
276	297135.92	3380758.27
277	297068.48	3380726.51
278	297000.20	3380694.42
279	296931.10	3380661.78
280	296863.16	3380629.75
281	296793.74	3380597.16
282	296727.83	3380566.43
283	296662.76	3380535.73
284	296621.95	3380516.61
285	296574.33	3380556.64
286	296527.61	3380596.53
287	296478.91	3380637.32
288	296471.39	3380652.24
289	296452.64	3380642.78
290	296462.11	3380624.00
291	296514.05	3380580.49
292	296560.75	3380540.62
293	296598.05	3380505.41
294	296549.87	3380476.31
295	296483.69	3380438.13
296	296415.47	3380399.48
297	296382.12	3380380.39
298	296361.28	3380324.06
299	296342.79	3380273.68
300	296324.05	3380223.14
301	296302.05	3380163.21
302	296321.49	3380156.07
303	296343.47	3380215.97
304	296362.21	3380266.52
305	296380.70	3380316.90
306	296398.93	3380366.16
307	296425.71	3380381.49
308	296493.97	3380420.16
309	296560.13	3380458.33
310	296620.27	3380492.33
311	296621.37	3380491.66
312	296633.32	3380436.97
313	296647.66	3380370.23
314	296661.17	3380305.00
315	296674.67	3380240.23
316	296688.62	3380174.01
317	296702.33	3380108.75
318	296716.37	3380041.60
319	296731.74	3379969.33
320	296745.95	3379902.66
321	296760.20	3379835.31
322	296774.89	3379765.25
323	296789.17	3379696.08
324	296803.21	3379630.23
325	296816.82	3379565.69
326	296830.57	3379503.20
327	296843.88	3379439.79



328	296856.29	3379378.74
329	296869.57	3379313.50
330	296881.91	3379252.98
331	296895.52	3379190.70
332	296907.57	3379134.84
333	296919.25	3379078.12
334	296933.46	3379010.07
335	296947.20	3378946.70
336	296960.17	3378884.25
337	296971.20	3378830.02
338	296985.20	3378762.22
339	297000.38	3378691.22
340	296986.85	3378636.20
341	296970.44	3378571.54
342	296954.22	3378504.88
343	296937.60	3378438.88
344	296921.15	3378372.47
345	296905.37	3378308.83
346	296888.74	3378242.51
347	296872.70	3378177.02
348	296856.29	3378111.99
349	296840.11	3378048.17
350	296826.51	3377992.55
351	296808.77	3377921.02
352	296792.97	3377854.53
353	296776.88	3377793.11
354	296763.91	3377740.08
355	296748.19	3377678.11
356	296731.61	3377612.86
357	296714.73	3377546.66
358	296700.70	3377492.72
359	296734.86	3377423.03
360	296763.52	3377364.20
361	296791.40	3377307.91
362	296821.02	3377246.83
363	296848.47	3377189.32
364	296880.30	3377125.67
365	296909.75	3377065.81
366	296939.99	3377004.13
367	296970.98	3376941.38
368	297001.19	3376880.00
369	297031.02	3376819.70
370	297061.61	3376756.55
371	297091.91	3376695.25
372	297123.08	3376632.69
373	297150.81	3376575.51
374	297179.64	3376516.95
375	297210.62	3376453.69
376	297239.29	3376394.84
377	297266.00	3376341.24
378	297299.05	3376274.05
379	297332.21	3376205.71
380	297365.29	3376137.76
381	297399.96	3376065.33
382	297426.73	3376009.14
383	297456.72	3375948.39



384	297489.94	3375878.68
385	297523.03	3375807.72
386	297551.30	3375746.96
387	297581.69	3375681.27
388	297607.30	3375625.53
389	297631.08	3375573.86
390	297660.75	3375510.79
391	297690.99	3375446.18
392	297712.55	3375399.23
393	297743.28	3375334.53
394	297770.04	3375277.28
395	297800.51	3375211.09
396	297801.65	3375158.36
397	297802.94	3375106.17
398	297803.76	3375029.15
399	297804.65	3374975.40
400	297805.62	3374895.75
401	297806.68	3374822.77
402	297807.44	3374768.68
403	297807.95	3374691.72
404	297808.86	3374625.32
405	297809.49	3374575.37
406	297810.78	3374509.57
407	297811.43	3374452.27
408	297811.87	3374385.66
409	297811.81	3374319.10
410	297811.65	3374252.92
411	297811.56	3374181.96
412	297812.04	3374106.86
413	297812.28	3374050.75
414	297812.11	3373984.15
415	297812.59	3373916.71
416	297812.34	3373842.23
417	297812.47	3373776.52
418	297812.65	3373707.50
419	297812.80	3373630.36
420	297813.08	3373560.71
421	297812.64	3373491.47
422	297813.30	3373421.31
423	297812.95	3373337.49
424	297812.82	3373261.66
425	297813.09	3373194.63
426	297813.33	3373128.18
427	297813.08	3373060.65
428	297813.51	3372989.57
429	297813.77	3372919.98
430	297813.18	3372849.26
431	297812.81	3372783.75
432	297813.19	3372716.55
433	297812.81	3372650.84
434	297878.27	3372638.36
435	297887.55	3372580.06
436	297898.20	3372511.53
437	297909.14	3372444.30
438	297919.43	3372377.33
439	297929.58	3372312.63



440	297940.52	3372241.18
441	297952.37	3372165.89
442	297962.87	3372099.24
443	297974.37	3372027.41
444	297982.70	3371970.90
445	297994.20	3371897.56
446	298003.68	3371836.05
447	298014.88	3371765.56
448	298025.69	3371693.09
449	298035.97	3371627.67
450	298046.89	3371555.65
451	298076.34	3371484.50
452	298103.84	3371415.65
453	298161.97	3371368.53
454	298211.29	3371329.77
455	298275.63	3371279.30
456	298294.08	3371270.00
1	298303.31	3371288.31

Кадастровый инженер:	Лысенко Е.Э.	Дата: 30.06.2021г.

